Helium-Red AOT HELIUM-RED

0200HO11884 SWINGMAN-RED x SALVATORE RC x SUPERSIRE

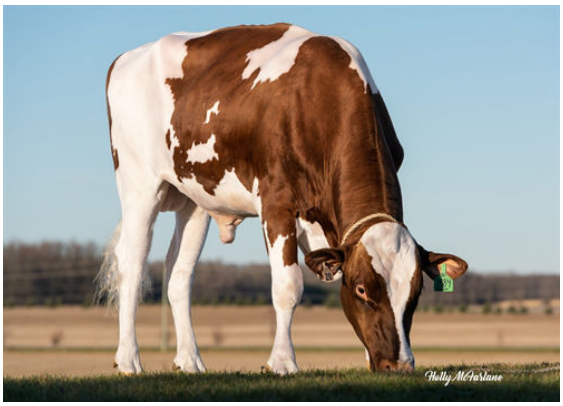

FERTILITY FIRST CALVING EASE RED & WHITE

WESTCOAST SWINGMAN RED
AOT SALVATORE HICCUP VG-88-5YR-USA GMD
MR SALVATORE RC
COOKIECUTTER SSIRE HAS VG-88-4YR-USA DOM
SEAGULL-BAY SUPERSIRE
COOKIECUTTER MOM HALO VG-88-2YR-USA DOM

GLPI +3137 PRO$ 1449

DPF BLF CNF BYF MWF CVF HH1F HH2F HH3F HH4F HH5F HH6F HCDF HMWF

Reg. #: HO840M3203570960 aAa: 243165 AVM: 123,234

Nasc: 03/11/2019 Kappa Caseína: AB Beta Caseína: A1A2

PRODUÇÃO 15 Rebanhos 28 Filhas 93% Rep. GEBV 25*APR

Leite kg	Gordura kg	Gordura %	Proteína kg	Proteína %
461	**44**	**+0.22**	**23**	**+0.06**
Eficiência Alimentar **98**	BMR **111**	Eficiencia em Metano **100**		

Média das Filhas Leite **12,546 kg** Gordura **527 kg** Proteína **420 kg**

SAÚDE e REPRODUÇÃO **Immunity 103**

Perm. Rebanho	**106**	Imunidade das Vitelas	**98**
C.S.	**108**	Facilidade de Parto	**110**
Fertilidade Filhas	**101**	Facilidade de Parto das Filhas	**104**
Escore de Condição Corporal	**88**	Velocidade Ordenha	**97**
Resistência a Mamites	**105**	Temperamento	**97**
Persistência Lactação	**102**	Resistência Doença Metabólica	**105**

CONFORMAÇÃO 21 Rebanhos 38 Filhas 91% Rep. GEBV 25*APR

Conformação	**-2**	Força Leiteira	**-8**
Sistema Mamário	**1**	Garupa	**-2**
Pernas & Pés	**1**	% B+ ou Melhor	**66**

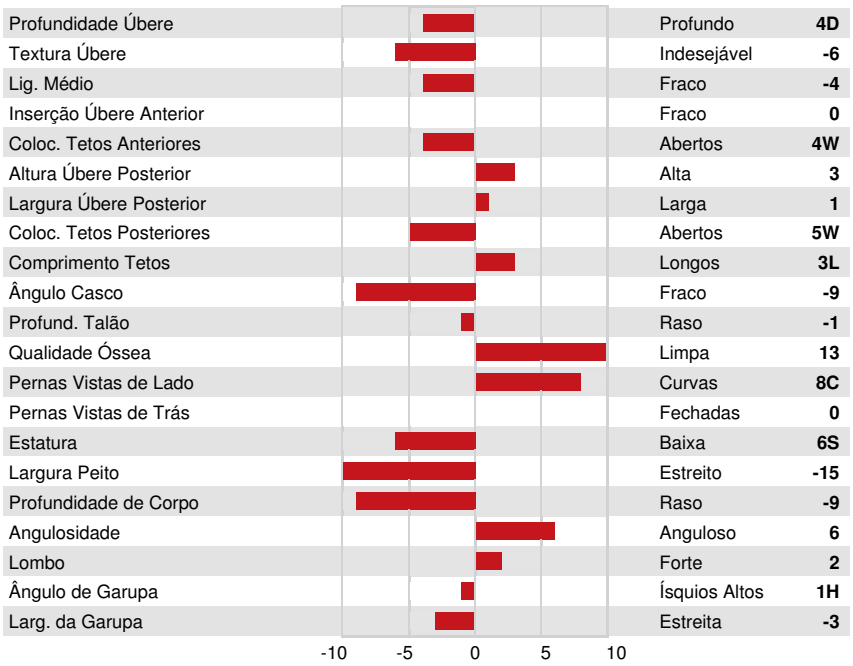

AOT SALVATORE HICCUP
DAM

COOKIECUTTER MOM HALO
THIRD DAM

COOKIECUTTER GLD HOLLER
FOURTH DAM